

# **BRANNINSTRUKS OG INFORMASJONER OM RØMNINGSVEIER SOM ALLE VED SKOLEN SKAL KJENNE TIL OPPDATERT PR. 01.01.2020**

VED BRANN/BRANNALARM PÅ SKOLEN GJELDER FØLGENDE INSTRUKS:

- BRANN VARSLES BRANNVESENET PÅ 110 OG FORSØKES SLUKKES
- **ALLE FORLATER BYGGET ETTER FØLGENDE PLAN:**

## **2. ETASJE**

ROM 201, SAMT LÆRERKONTORER FORLATER BYGGET VIA BAKTRAPP OG BAKDØR  
ADMINISTRASJONEN BENYTTET SEG AV HOVEDUTGANGEN SOM NØDUTGANG

## **3. ETASJE**

ROM 301, 302 OG 303 FORLATER BYGGET VED Å BRUKE BAKTRAPPEN OG BAKDØREN.  
ROM 304, 305 OG 306 BENYTTET SEG AV HOVEDTRAPPEN OG HOVEDUTGANGEN

## **4. ETASJE**

ROM 401, 402 OG 403 FORLATER BYGGET VED HJELP AV BAKTRAPPEN OG BAKDØREN  
ROM 404, 405, 406, 407, SAMT LÆRERKONTOR OG HELSESØSTER FORLATER BYGGET VED HJELP AV HOVEDTRAPPEN OG HOVEDUTGANGEN

- LÆREREN FORLATER KLASSEROMMET SIST OG SIKRER AT ALLE HAR FORLATT DETTE.
- DØRER OG VINDUER LUKKES
- VED RØMNING BRUKES HOVEDKORRIDORENE OG NØDRØMNINGSVEIER DER DET ER NØDVENDIG

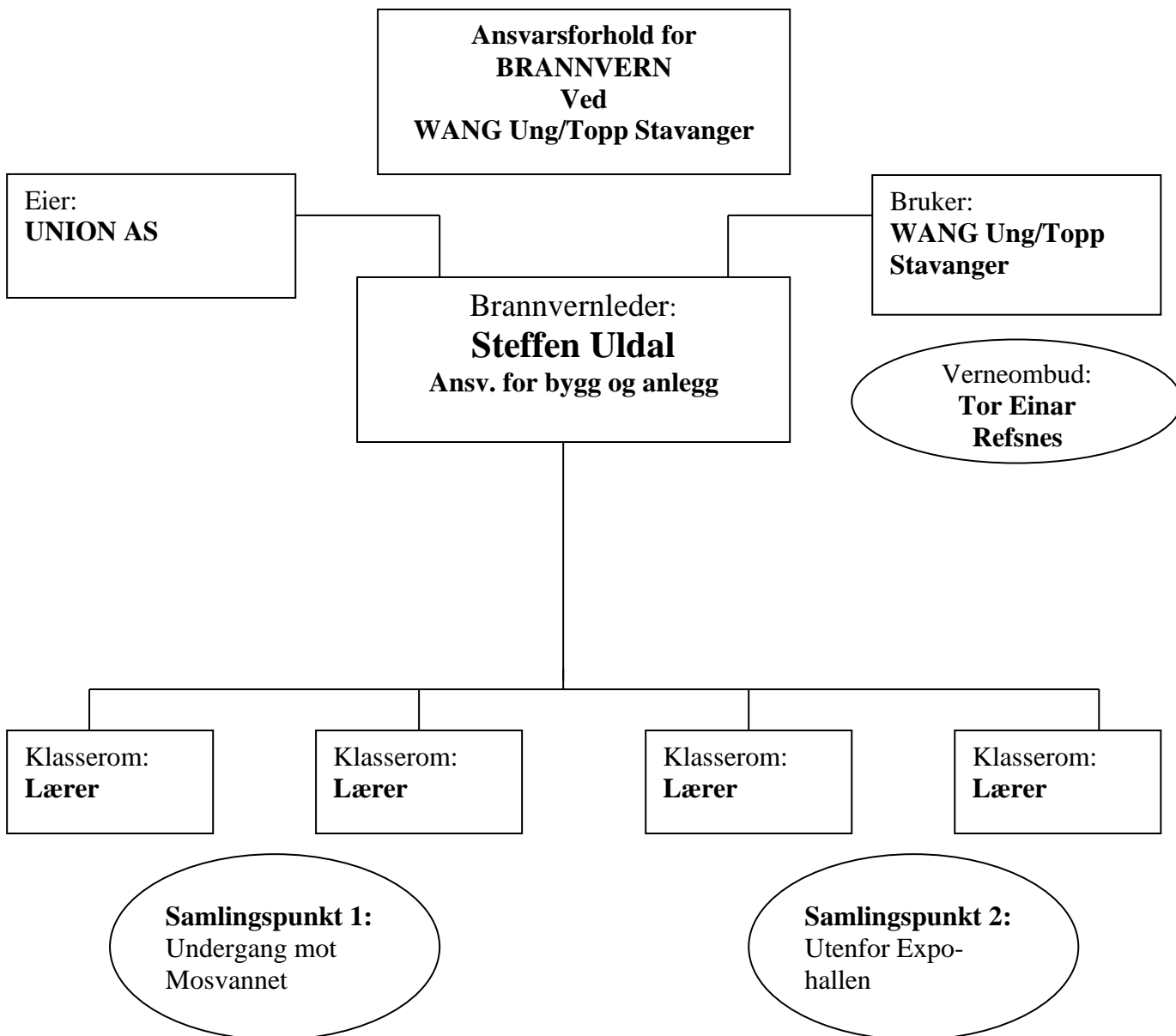

### **ORGANISERING VED BRANNVERN**

**Informasjon til elever og ansatte blir gitt på følgende måte ved skolestart:**

- I utdelt skoleinfo
- Gjennomgang av denne 1. skoledag
- Brannøvelser
- For personalet gjennom møtevirksomhet

**Rutiner:**

- Ved alarm går alle tilstedeværende ut av bygget i henhold til planer og branninstruks (se egen)
- Brannvernleder organiserer og har øverste ansvar
- Hver lærer passer på at alle klasserom og andre rom er tomme
- Brannvernleder sikrer at huset er tomt og at alle trekker til samlepostene